



Fondo Europeo Agricolo per lo Sviluppo Rurale - l'Europa investe nelle zone rurali



PSR 2007- 2013 Asse 4 Leader

2007  
OPERA  
LEADER



**Percorsi  
rurali**  
nelle terre  
dell'Adige

## *Programma di Sviluppo Locale 2007- 2013 (PSL)*

### **Il GAL incontra il territorio Presentazione dei bandi 2012**

**Lusia, 15 novembre 2011**





# Il PSL del GAL Polesine Adige PERCORSI RURALI TRA CENTURIAZIONI, VILLE, ABBAZIE E SANTUARI

## *Sviluppo degli itinerari rurali nelle terre dell'ADIGEtto*

TERRITORIO DI RIFERIMENTO DEL PSL

ALL. 3

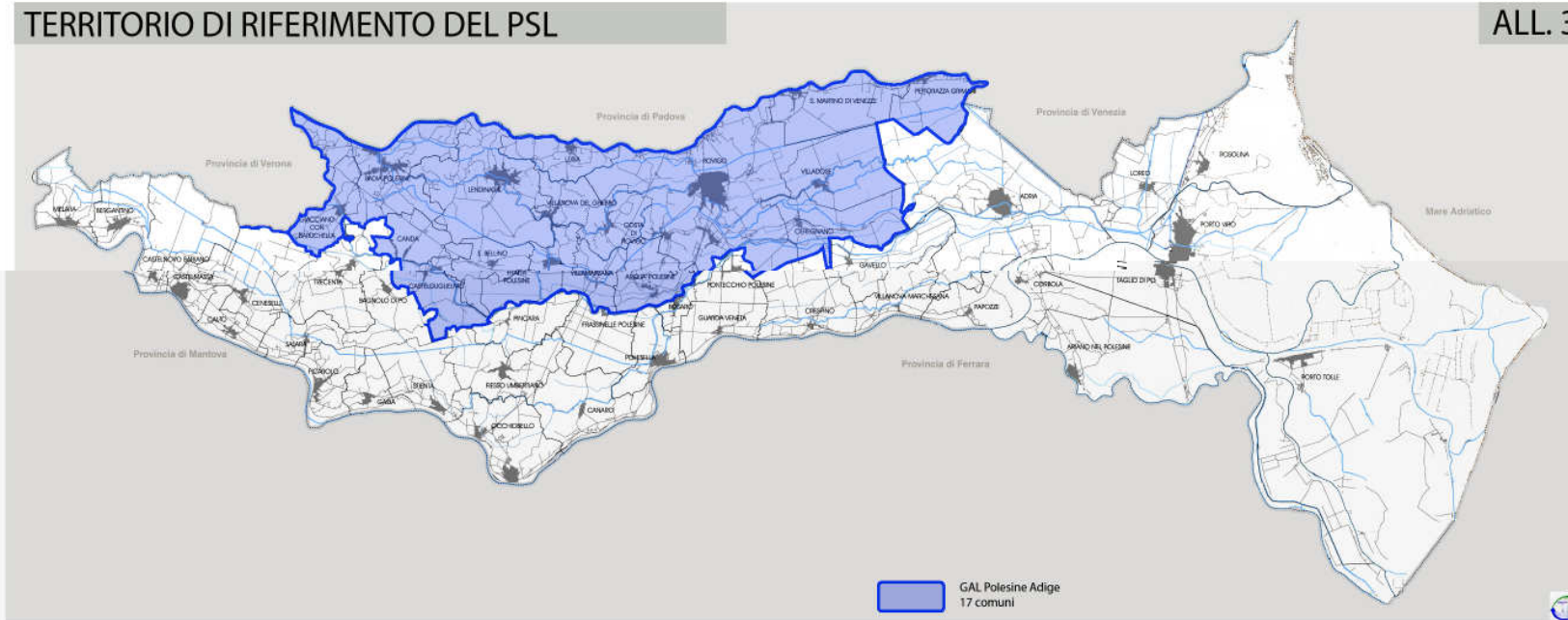



# Il PSL del GAL Polesine Delta Po

## PERCORSI RURALI NELLE TERRE DEI GRANDI FIUMI

*Sviluppo degli itinerari rurali connessi ai percorsi di mobilità lenta seguendo la storia e la tradizione dei fiumi*

TERRITORIO DI RIFERIMENTO DEL PSL

ALL. 3

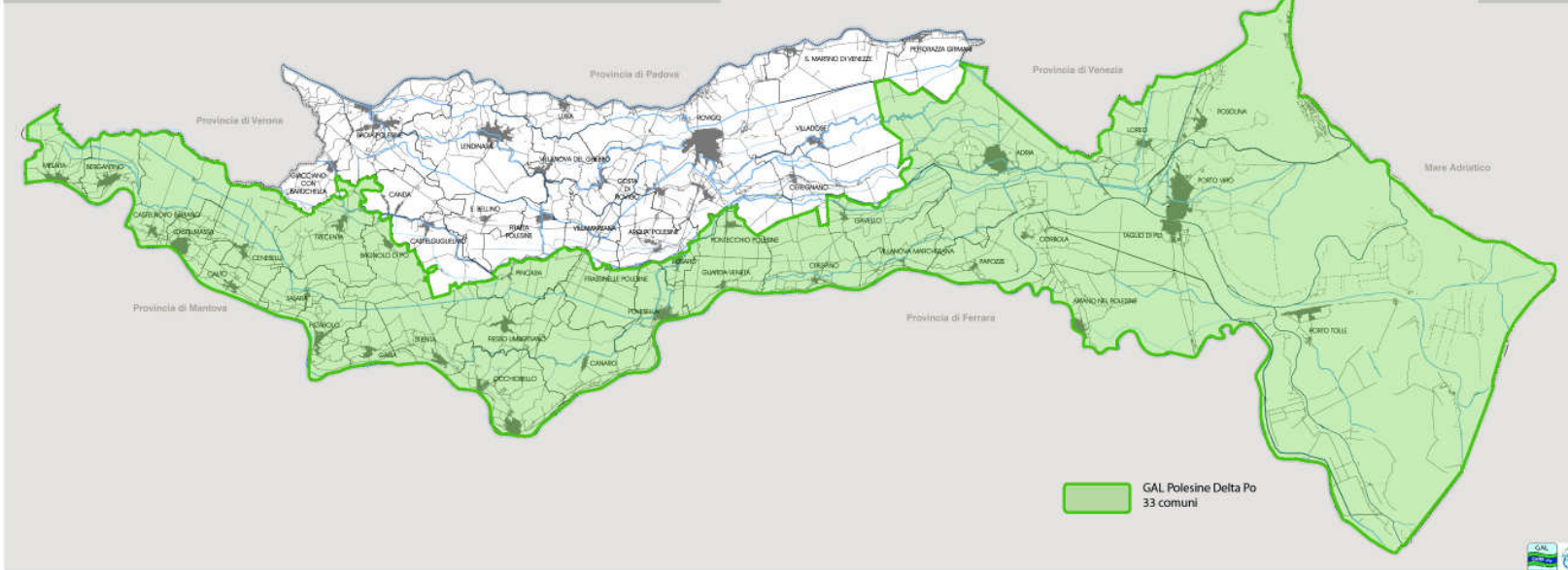



## PSR 2007/2013 - Asse 4 approccio Leader PSL: 80% Multifunzionalità (riferimento misure asse 3)

<b>ASSE 1</b>	<b>MISURE PER ACCRESCERE LA COMPETITIVITA' DEL SETTORE AGRICOLO</b> Misure 121 – 123 – 133
<b>ASSE 2</b>	<b>MISURE PER VALORIZZARE L'AMBIENTE E LO SPAZIO NATURALE</b> Misure/Azioni 221/1 – 221/2 – 221/3 – 227/1
<b>ASSE 3</b>	<b>MISURE PER LA DIVERSIFICAZIONE E LA QUALITA' DELLA VITA</b>
311	Diversificazione in attività non agricole
312	Sostegno alla creazione e allo sviluppo di microimprese
313	Incentivazione delle attività turistiche
321	Servizi essenziali per l'economia e la popolazione rurale
323A	Tutela e riqualificazione del patrimonio rurale – Sottomisura Patrimonio rurale
323B	Tutela e riqualificazione del patrimonio rurale – Sottomisura Piani di protezione e gestione
331	Formazione e informazione operatori economici delle aree rurali





## **ASSE 1**

**MISURE PER ACCRESCERE LA COMPETITIVITA' DEL SETTORE AGRICOLO - RISORSE DEL PSL: euro 880.000,00**

**Misure già attivate : Misura 121 - 123**

**assegnati circa 490.000,00 euro**

**Misure ancora da attivare: Misure 121 - 123 - 133**

**disponibili circa 400.000,00 euro**

## **ASSE 2**

**MISURE PER VALORIZZARE L'AMBIENTE E LO SPAZIO NATURALE - RISORSE DEL PSL: euro 230.000,00**

**Misure da attivare: 221/1 - 221/2 - 221/3 - 227/1**

**disponibili 230.000,00 euro**



## **ASSE 3 MISURE PER LA DIVERSIFICAZIONE E LA QUALITA' DELLA VITA**

### **RISORSE DEL PSL: euro 4.622.000,00**

**Risorse concesse: circa 1.300.000,00 euro**

**Risorse ancora da assegnare: circa 3.300.000,00 euro**

<b>311</b>	Diversificazione in attività non agricole: Azioni 1 e 2
<b>312</b>	Sostegno alla creazione e allo sviluppo di microimprese: Azione 1
<b>313</b>	Incentivazione delle attività turistiche: Azioni 1, 2, 3, 4, 5
<b>321</b>	Servizi essenziali per l'economia e la popolazione rurale: Azione 1 e 2
<b>323A</b>	Tutela e riqualificazione del patrimonio rurale – Sottomisura Patrimonio rurale Azioni 1, 2, 3, 4
<b>323B</b>	Tutela e riqualificazione del patrimonio rurale – Sottomisura Piani di protezione e gestione: Azione 2
<b>331</b>	Formazione e informazione operatori economici delle aree rurali: Azione 1



## MISURA 133 Attività di informazione e promozione alimentare

### Soggetti richiedenti

- Consorzi di tutela dei prodotti agricoli e agroalimentari a denominazione riconosciuta
- Consorzi o associazioni di produttori biologici.
- Organismi assoc. (ass. Prod- ricon., coop. agricole e loro Cons.)

### Attività ammissibili

- attività d'informazione;
- attività promozionali a carattere pubblicitario;
- attività promozionali in senso lato.

### Interventi e spese ammesse

- Attività d'informazione: iniziative di comunicazione, grafica, traduzione, stampa, supporti cartacei e multimediali; siti Web; cartellonistica; gadget oggettistica



- **Attività promozionali a carattere pubblicitario**: campagne promozionali, seminari, incontri e workshop con operatori, spazi pubblicitari e pubbliredazionali, radio, TV.
- **Attività promozionali in senso lato**: Organizzazione e/o partecipazione a manifestazioni, fiere ed eventi.

### **Pianificazione finanziaria**

- **Importo a bando: euro 79.954,59**
- **Livello dell'aiuto:**
  - 1 - Attività d'informazione 70%**
  - 2 - Attività promozionali a carattere pubblicitari 50%**
  - 3 - Attività promozionali in senso lato 60%**
- Limiti di spesa ammissibile: min 50.000,00 euro**
- **Scadenza esecuzione interventi:**  
**24 mesi da pubblicazione decreto di finanziabilità sul BUR**





## MISURA 221 Azioni 1-2-3 Primo imboscamento terreni agricoli

### Soggetti richiedenti

- **Persone giuridiche di diritto pubblico, singole o associate (Az. 1-2)**
- **Persone fisiche e persone giuridiche di diritto pubblico e privato, singole o associate (Az. 3)**

### Attività ammissibili

- **Realizzazione di boschi permanenti (Az. 1)**
- **Realizzazione di piantagioni di arboricoltura da legno a ciclo medio – lungo (Az. 2)**
- **Realizzazione di impianti a ciclo breve (Az. 3)**



## **Pianificazione finanziaria** (par. 4 bando)

- **Importo a bando: 40.000,00 euro (Az. 1-2) e 50.000,00 (Az. 3)**
  
- **Livello dell'aiuto:**
  - 90% (Az. 1-2)**
  - 90% (Az. 3 - 80% se privati)**
  
- **Limiti di spesa ammissibile:**
  - max 8.400,00/ha (Az. 1) e fino a 25.000,00 euro**
  - max 4.600,00 – 7.000,00/ha (Az. 2) e fino a 25.000,00 euro**
  - max 4.300,00 – 6.700,00/ha (Mis. 3) e fino a 30.000,00 euro**
  - regime de minimis Reg. (CE) 1998/2006**
  
- **Scadenza esecuzione interventi:**
  - 12 mesi da pubblicazione decreto di finanziabilità sul BUR**



## MISURA 227 Miglioramenti paesaggistico ambientali

### Soggetti richiedenti

- Proprietari privati di foreste, associazioni e/o consorzi di proprietari privati o pubblici di foreste

### Attività ammissibili

- Realizzazione, ripristino e manutenzione di sentieri, itinerari e percorsi didattico-educativi
- Realizzazione, ripristino e manutenzione della confinazione, di recinzioni, staccionate rustiche
- Creazione e manutenzione straordinaria di giardini botanici a fini didattici e ambientali
- Operazioni straordinarie di tutela e di valorizzazione degli alberi monumentali
- Realizzazione di siepi perimetrali sui due lati maggiori delle piantagioni di pioppo



## Interventi e spese ammesse

- **Per tutte le tipologie di intervento: lavori, acquisti**
- **Spese generali: ammissibili, nei limiti e condizioni previsti dal documento di Indirizzi procedurali (allegato A alla DGR n. 4083/2009)**

## Pianificazione finanziaria

- **Importo a bando: 100.000,00**
- **Livello dell'aiuto: 85%**
- **Limiti di spesa ammissibile: minimo 8.000,00 euro  
massimo 60.000,00 euro**  
**regime de minimis Reg. (CE) 1998/2006**
- **Scadenza esecuzione interventi:  
12 mesi da pubblicazione decreto di finanziabilità sul BUR**



## MISURA 311 Azione 1 Diversificazione. Fattorie plurifunzionali

### Soggetti richiedenti

- **Imprenditori agricoli (art. 2135 del Codice Civile)**

### Attività ammissibili

- **Fattoria sociale: micro-nidi, servizi prima infanzia, ludoteche, mini alloggi per anziani, nido in famiglia, servizi in convenzione con AUSL, ecc.**
- **Fattoria didattica**
- **Trasformazione e lavorazione delle produzioni aziendali**

### Interventi e spese ammesse

- **Ristrutturazione, adeguamento di fabbricati esistenti**
- **Acquisto di nuove attrezzature e beni durevoli**



- **Realizzazione di percorsi didattici: a finalità didattico-educativa**
- **Sistemazione delle aree esterne: per adeguamento alla normativa per ottenere l'autorizzazione all'esercizio**

### **Pianificazione finanziaria** (par. 4 bando)

- **Importo a bando: euro 141.570,90**
- **Livello dell'aiuto: investim. fissi 50%**  
**altri investimenti 45%**
- **Limiti di spesa ammissibile: min. 10.000,00 euro**  
**max 200.000,00 euro**  
**regime de minimis Reg. 1998/2006: max 200.000 euro contributo**
- **Scadenza esecuzione interventi:**  
**15 mesi da pubblicazione decreto di finanziabilità sul BUR**





## MISURA 311 Azione 2 Diversificazione. Agriturismo

### Soggetti richiedenti

- **Imprenditori agricoli ai sensi dell'art. 2135 del Codice Civile**

### Attività ammissibili

- **Investimenti strutturali su fabbricati esistenti**
- **Acquisto di attrezzature e dotazioni**
  - ospitalità in stanze e/o alloggi e/o agricompeggi
  - adeguam. locali presentazione, degustazione e offerta di prodotti
  - attività ricreative, escursionistiche e culturali
  - implementazione dei sistemi di qualità certificata

### Interventi e spese ammesse

- **Opere edili infrastrutturali su fabbricati esistenti, già in uso**
- **Ampliamenti per adeguamento a norme igieniche/sanitarie**
- **Impianti e attrezzature per produrre energia da fonti rinnovabili**



- **Sistemazione aree esterne per adeguamento a normative specifiche**
- **Acquisto attrezzature HW SW e realizzazione siti web**
- **Acquisto attrezzature per attività specifiche (conservazione, degustazioni, ospitalità, attività ricreative)**

### **Pianificazione finanziaria**

- **Importo a bando: euro 313.122,78**
- **Livello dell'aiuto: investimenti fissi 45%**  
**altri investimenti 35%**
- **Limiti di spesa ammissibile: minimo 10.000,00 euro**  
**massimo 300.000,00 euro**  
**regime de minimis Reg. (CE) 1998/2006**
- **Scadenza esecuzione interventi:**  
**12 mesi da pubblicazione decreto di finanziabilità sul BUR**



## MISURA 313 Azione 2 Turismo rurale: Accoglienza

### Soggetti richiedenti

- **Enti locali territoriali**
- **Assoc. per la gestione delle Strade del vino e dei prodotti tipici**
- **Consorzi di associazioni Pro loco**

### Attività ammissibili

- **Realizzazione e/o adeguamento di piccole strutture ed infrastrutture.**

### Interventi e spese ammesse

- **Investimenti fissi e mobili**
- **Acquisto dotazioni necessarie**



## Pianificazione finanziaria

- **Importo a bando: euro 247.000,00.**
- **Livello dell'aiuto: 50% della spesa**
- **Limiti di spesa ammissibile: min. 40.000,00 euro  
max 250.000,00 euro  
regime de minimis Reg. 1998/2006: max 200.000 euro contributo**
- **Scadenza esecuzione interventi:  
18 mesi da pubblicazione decreto di finanziabilità sul BUR**



## MISURA 331 Azione 1 Formazione e informazione operatori

### Soggetti richiedenti

Organismi di formazione accreditati

### Tematiche ammissibili

- **Diversificazione: fattorie polifunzionali, agriturismo ,bioenergia**
- **Microimprese: creazione e sviluppo di microimprese, microimprese per lo sfruttamento energie rinnovabili**
- **Turismo rurale**

### Interventi e spese ammesse

- **Attività di progettazione, coordinamento e realizzazione iniziative**
- **Attività di docenza e tutoraggio**
- **Noleggio attrezzature e acquisto materiale didattico a supporto delle iniziative**



- **Acquisto materiale di consumo per esercitazioni**
- **Affitto e noleggio di aule e strutture didattiche**
- **Spese generali: 7% per opere e impianti tecnologici  
10% prevalenza di investimenti strutturali**

### **Pianificazione finanziaria**

- **Importo a bando: euro 185.197,08**
- **Livello dell'aiuto: 100%**
- **Limiti di spesa ammissibile: minimo 30.000,00 euro  
massimo 65.000,00 euro**
- **Limiti di intervento: max € 160,00/ora att. formative  
max € 190,00/ora att. Informative**
- **Scadenza esecuzione interventi:  
18 mesi da pubblicazione decreto di finanziabilità sul BUR**





## MISURA 323 Tutela e riqualificazione del patrimonio rurale

- **Azioni 2: Patrimonio storico-architettonico**
- **Azione 3: Valorizzazione e qualificazione del paesaggio rurale**
- **Azione 4: Valorizzazione culturale**

### Soggetti richiedenti

- **Imprenditori agricoli, soggetti privati, enti pubblici**

### Interventi ammissibili

- **Manutenzione straordinaria, Restauro e risanamento conservativo, ripristino e recupero**

### Pianificazione finanziaria

- **Importo a bando: più di 900.000,00 euro**
- **Livello dell'aiuto: 40% 50% e 75% (pubblici)**
- **Scadenza esecuzione interventi:  
18 mesi da pubblicazione decreto di finanziabilità sul BUR**



## Completamento avvio delle azioni del PSL nel 2012

### 1^ Fase

- 13 Bandi in pubblicazione per febbraio-marzo 2012  
Oltre 2 MILIONI di EURO messi a bando

### 2^ Fase

- **Altri Bandi e iniziative a Regia nel corso del 2012 per altri 2 MILIONI di euro circa:**
  - Misura 121 e 123 (circa 400.000,00 euro)
  - Misura 313 Azioni 1, 3, 4 e 5 (circa 800.000,00 euro)
  - Misura 421 Cooperazione Leader (circa 700.000,00 euro)



Fondo Europeo Agricolo per lo Sviluppo Rurale: l'Europa investe nelle zone rurali



## Per informazioni:

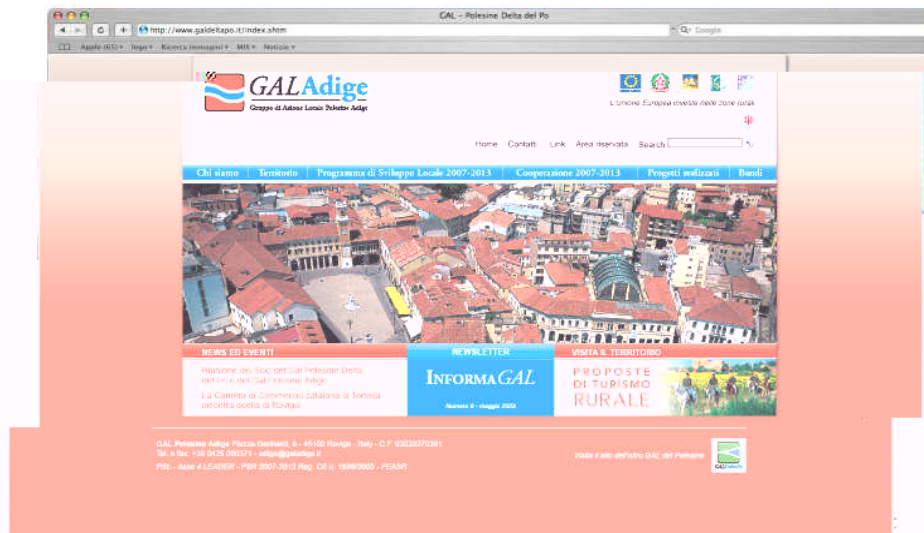

tel. 0425 090371

fax 0425 090371

adige@galadige.it

Iscrivetevi alla mailing list del GAL <http://www.galadige.it/contatti>



FESR  
Fondo Europeo Agricolo per lo Sviluppo Rurale. L'Europa investe nelle zone rurali



2007  
OPERA  
1 0 0 0  
3 0 0 0



# Percorsi rurali nelle terre dell'Adige

*Il vero viaggio di scoperta non è  
scoprire nuove terre, ....  
.... ma avere nuovi occhi*

**GRAZIE PER L'ATTENZIONE**

